

COMUNE DI GROTTI DI CASTRO

PROVINCIA DI VITERBO



REFERTO CONTROLLO DI GESTIONE PER LA CORTE DEI  
CONTI ANNO 2015

*Art. 198 bis D.Lgs 267/2000*

## Popolazione

Descrizione	2013	2014	2015
Popolazione residente al 31/12	2.759	2.764	2.769
Nati nell'anno	11	12	12
Morti nell'anno	39	35	46
Immigrati	49	53	79
Emigrati	53	35	50

## Struttura organizzativa

Il Comune di Grotte di Castro ha individuato n. 5 Aree di intervento e precisamente

Codice	Centro di responsabilità	Responsabile
S1	Settore Amministrativo	Mauro Spadaccia
S2	Settore Territorio, Ambiente	Giorgio Bianchi
S3	Settore Servizi Tecnici	Nazzareno Del Soldato
S4	Settore Economico Finanziario - Attività Produttive	Piero Camilli
S5	Area Vigilanza	Piero Camilli

## Dotazione organica

Personale	2013	2014	2015
D4-PEO - EC FIN - GESTIONE ECONOMICA E FINANZIARIA	1	1	1
C5 - IST - ASSISTENZA SCOLASTICA	1	1	1
D1 - AMM - SERVIZI CULTURALI	1	1	1
B1 - TEC - NETTEZZA URBANA	1	1	1
D3 - TEC - UFFICIO TECNICO	1	1	1
D3 - AMM - SERVIZIO AMMINISTRATIVO	1	1	1
C1 - VIG - POLIZIA LOCALE	2	2	2
C4 - VIG - POLIZIA LOCALE	1	1	1
B5 - TEC - SERVIZI AMBIENTALI	1	1	1
B3-PEO - TEC - NETTEZZA URBANA	1	1	1

C3 - TEC - UFFICIO TECNICO	1	1	1
D3 - ANAG - ANAGRAFE E STATO CIVILE	1	1	1
D3-PEO - AMM - SERVIZIO AMMINISTRATIVO	1	1	1
C5 - EC FIN - SERVIZIO TRIBUTARIO	2	2	2
C2 - ANAG - ANAGRAFE E STATO CIVILE	1	1	1
D1 - TEC - UFFICIO TECNICO	1	1	1
<i><b>Totale personale</b></i>	<b>18</b>	<b>18</b>	<b>18</b>



## Analisi economico-finanziaria

Amministrazione: 056030 - Comune di Grotte di Castro

Periodo: Anno - 2015

Data di monitoraggio: 31/12/2015

### ANDAMENTO DELLE ENTRATE

Entrate in conto corrente	Stanz. iniziale	Stanz. finale	Accertato	Riscosso	% Accertato	% Riscosso
TITOLO I - ENTRATE TRIBUTARIE	1.375.205,29	1.381.456,74	1.286.047,78	1.220.601,98	93,09%	94,91%
TITOLO II - ENTRATE DERIVANTI DA CONTRIBUTI E TRASFERIMENTI	184.708,67	129.618,36	124.370,71	76.447,27	95,95%	61,47%
TITOLO III - ENTRATE EXTRA-TRIBUTARIE	4.018.223,69	4.063.244,42	3.717.341,51	2.691.574,34	91,49%	72,41%
<b>Totale entrate conto corrente</b>	<b>5.578.137,65</b>	<b>5.574.319,52</b>	<b>5.127.760,00</b>	<b>3.988.623,59</b>	<b>91,99%</b>	<b>77,78%</b>
Entrate in conto capitale	Stanz. iniziale	Stanz. finale	Accertato	Riscosso	% Accertato	% Riscosso
TITOLO IV - ENTRATE DERIVANTI DA ALIENAZIONI	787.482,76	637.556,61	538.403,26	263.122,07	84,45%	48,87%
TITOLO V - ENTRATE DERIVANTI DA ACCENSIONI DI PRESTITI	2.300.000,00	2.300.000,00	240.132,98	90.132,98	10,44%	37,53%
<b>Totale entrate conto capitale</b>	<b>3.087.482,76</b>	<b>2.937.556,61</b>	<b>778.536,24</b>	<b>353.255,05</b>	<b>26,50%</b>	<b>45,37%</b>
<b>Totale Entrate</b>	<b>8.665.620,41</b>	<b>8.511.876,13</b>	<b>5.906.296,24</b>	<b>4.341.878,64</b>	<b>69,39%</b>	<b>73,51%</b>

### ANDAMENTO DELLE USCITE

Uscite in conto corrente	Stanz. iniziale	Stanz. finale	Impegnato	Pagato	% Impegnato	% Pagato
<b>TITOLO I - SPESA CORRENTE</b>						
Personale	744.658,41	754.096,12	720.974,12	716.476,90	95,61%	99,38%
Acquisto di beni di consumo e/o materie prime	140.757,95	123.229,52	87.377,57	70.924,31	70,91%	81,17%
Prestazioni di servizio	1.252.464,60	1.242.596,44	1.138.051,11	980.555,19	91,59%	86,16%
Utilizzo di beni terzi	2.972.200,00	2.970.700,00	2.756.484,10	2.063.175,60	92,79%	74,85%
Trasferimenti	198.336,06	210.477,13	180.641,16	90.151,53	85,82%	49,91%
Interessi passivi e oneri finanziari diversi	104.330,99	98.737,16	95.908,81	95.878,81	97,14%	99,97%
Imposte e tasse	78.850,94	86.234,11	83.114,36	82.704,60	96,38%	99,51%
Oneri straordinari della gestione corrente	55.152,41	55.152,41	0,00	0,00	0,00%	99,51%
Fondo svalutazione crediti	16.427,79	16.427,79	0,00	0,00	0,00%	99,51%
Fondo di riserva	17.454,58	1.280,12	0,00	0,00	0,00%	99,51%
<b>TITOLO III - SPESE PER RIMBORSO PRESTITI</b>						
Rimborso di anticipazioni di cassa	2.000.000,00	2.000.000,00	90.132,98	90.132,98	4,51%	100,00%
Rimborso di quota capitale di mutui e prestiti	48.181,25	59.741,66	59.741,66	59.741,66	100,00%	100,00%
<b>Totale Spese conto corrente</b>	<b>7.628.814,98</b>	<b>7.618.672,46</b>	<b>5.212.425,87</b>	<b>4.249.741,58</b>	<b>68,42%</b>	<b>81,53%</b>
Uscite in conto capitale	Stanz. iniziale	Stanz. finale	Impegnato	Pagato	% Impegnato	% Pagato
<b>TITOLO II - SPESA IN CONTO CAPITALE</b>						
Acquisizione di beni immobili	819.813,63	706.750,46	335.622,40	197.900,19	47,49%	58,97
Acquisto di beni specifici per realizzazioni in economia	50.000,00	50.000,00	0,00	0,00	0,00%	58,97
Acquisto di beni mobili e macchine	447.690,37	429.745,05	373.865,35	111.073,47	87,00%	29,71
<b>Totale spese conto capitale</b>	<b>1.317.504,00</b>	<b>1.186.495,51</b>	<b>709.487,75</b>	<b>308.973,66</b>	<b>59,80%</b>	<b>43,55%</b>
<b>Totale Spese</b>	<b>8.946.318,98</b>	<b>8.805.167,97</b>	<b>5.921.913,62</b>	<b>4.558.715,24</b>	<b>67,25%</b>	<b>76,98%</b>

### ANDAMENTO DEGLI INDICATORI

Indicatore	Valore iniziale	Valore finale	Scost.	Grafico
<b>Indice di Composizione</b>				
<b>1. Pressione tributaria per abitante</b> (Entrate tributarie / numero abitanti )	<b>506,58</b> (* 1.381,46 / 2,73	<b>471,60</b> (* 1.286,05 / 2,73	<b>-34,98</b>	
<b>2. Ammontare di trasferimenti per abitante</b> (Entrate da trasferimenti correnti / numero abitanti )	<b>47,53</b> (* 129,62 / 2,73	<b>45,61</b> (* 124,37 / 2,73	<b>-1,92</b>	
<b>3. Pressione imposte per abitanti</b> (Imposte / numero abitanti )	<b>258,76</b> (* 705,64 / 2,73	<b>221,72</b> (* 604,64 / 2,73	<b>-37,04</b>	
<b>4. Pressione tasse per abitante</b> (Tasse / numero abitanti )	<b>140,95</b> (* 384,36 / 2,73	<b>143,00</b> (* 389,95 / 2,73	<b>2,05</b>	
<b>5. Pressione tributi speciali per abitanti</b> (tributi speciali / numero abitanti )	<b>106,88</b> (* 291,46 / 2,73	<b>106,88</b> (* 291,46 / 2,73	<b>0,00</b>	

Analisi per Categorie				
<b>6. Tasso di incidenza delle imposte sulle entrate tributarie</b> (Imposte / Entrate tributarie )	<b>51,08%</b> (* 705,64 / 1.381,46 X 100	<b>47,02%</b> (* 604,64 / 1.286,05 X 100	<b>-4,06%</b>	
<b>7. Tasso di incidenza delle tasse sulle entrate tributarie</b> (Tasse / Entrate tributarie )	<b>27,82%</b> (* 384,36 / 1.381,46 X 100	<b>30,32%</b> (* 389,95 / 1.286,05 X 100	<b>2,50%</b>	
<b>8. Tasso di incidenza tributi speciali su entrate tributarie</b> (tributi speciali / Entrate tributarie )	<b>21,10%</b> (* 291,46 / 1.381,46 X 100	<b>22,66%</b> (* 291,46 / 1.286,05 X 100	<b>1,56%</b>	
<b>9. Tasso di incidenza contributi e trasferimenti dallo Stato su totale trasferimenti correnti</b> (contributi e trasferimenti correnti dallo Stato / Entrate da trasferimenti correnti )	<b>56,38%</b> (* 73,08 / 129,62 X 100	<b>58,84%</b> (* 73,18 / 124,37 X 100	<b>2,46%</b>	
<b>10. Tasso di incidenza contributi e trasferimenti dalle Regioni su totale trasferimenti correnti</b> (contributi e trasferimenti correnti dalla Regione / Entrate da trasferimenti correnti )	<b>35,39%</b> (* 45,87 / 129,62 X 100	<b>34,40%</b> (* 42,78 / 124,37 X 100	<b>-0,99%</b>	
<b>11. Tasso di incidenza contributi e trasferimenti da org. internazionali sul totale trasferimenti correnti</b> (contributi e trasferimenti correnti da org. comuni / Entrate da trasferimenti correnti )	<b>0,00%</b> (* 0,00 / 129,62 X 100	<b>0,00%</b> (* 0,00 / 124,37 X 100	<b>0,00%</b>	
<b>12. Tasso di incidenza contributi da altri enti pubblici sul totale trasferimenti correnti</b> (contributi e trasf. correnti da altri enti pubbl. / Entrate da trasferimenti correnti )	<b>8,23%</b> (* 10,67 / 129,62 X 100	<b>6,76%</b> (* 8,41 / 124,37 X 100	<b>-1,47%</b>	
<b>13. Dimensioni dell'intervento erariale</b> (contributi e trasferimenti correnti dallo Stato / numero abitanti )	<b>26,80</b> (* 73,08 / 2,73	<b>26,83</b> (* 73,18 / 2,73	<b>0,03</b>	
<b>14. Dimensione dell'intervento Regionale</b> (contributi e trasferimenti correnti dalla Regione / numero abitanti )	<b>16,82</b> (* 45,87 / 2,73	<b>15,69</b> (* 42,78 / 2,73	<b>-1,13</b>	
<b>15. Tasso di incidenza dei proventi dai servizi pubblici su entrate extratributarie</b> (proventi da servizi pubblici / Entrate extratributarie )	<b>80,26%</b> (* 3.261,14 / 4.063,24 X 100	<b>81,53%</b> (* 3.030,73 / 3.717,34 X 100	<b>1,27%</b>	
<b>16. Tasso di incidenza dei proventi da beni dell'Ente su entrate extratributarie</b> (proventi dei beni dell'Ente / Entrate extratributarie )	<b>2,01%</b> (* 81,66 / 4.063,24 X 100	<b>2,10%</b> (* 78,23 / 3.717,34 X 100	<b>0,09%</b>	
<b>17. Tasso di incidenza da anticipazioni e crediti su entrate extratributarie</b> (proventi su anticipazioni e crediti / Entrate extratributarie )	<b>0,06%</b> (* 2,50 / 4.063,24 X 100	<b>0,01%</b> (* 0,25 / 3.717,34 X 100	<b>-0,05%</b>	
<b>18. Tasso di incidenza degli utili da aziende speciali e partecipate su entrate extratributarie</b> (utili da aziende speciali e partecipate / Entrate extratributarie )	<b>0,00%</b> (* 0,00 / 4.063,24 X 100	<b>0,00%</b> (* 0,00 / 3.717,34 X 100	<b>0,00%</b>	
<b>19. Tasso di incidenza dei proventi diversi su entrate extratributarie</b> ( / Entrate extratributarie )	<b>0,00%</b> (* 0,00 / 4.063,24 X 100	<b>0,00%</b> (* 0,00 / 3.717,34 X 100	<b>0,00%</b>	
<b>20. Tasso di incidenza oneri straordinari sulle uscite correnti</b> (spese per oneri straordinari / Totale Spesa Corrente )	<b>0,72%</b> (* 55,15 / 7.618,67 X 100	<b>0,00%</b> (* 0,00 / 5.212,43 X 100	<b>-0,72%</b>	
Analisi per Funzioni				
<b>21. Incidenza delle funzioni amministrative di gestione e di controllo sul totale della spesa</b> (funzioni gen. amm.ne e controllo / Totale Spesa )	<b>12,11%</b> (* 1.065,93 / 8.805,17 X 100	<b>15,12%</b> (* 895,67 / 5.921,91 X 100	<b>3,01%</b>	
<b>22. Incidenza delle funzioni relative alla giustizia sul totale della spesa</b> (funzioni relative alla giustizia / Totale Spesa )	<b>0,00%</b> (* 0,00 / 8.805,17 X 100	<b>0,00%</b> (* 0,00 / 5.921,91 X 100	<b>0,00%</b>	
<b>23. Incidenza delle funzioni di polizia sul totale della spesa</b> (funzioni di polizia locale / Totale Spesa )	<b>1,18%</b> (* 103,85 / 8.805,17 X 100	<b>1,73%</b> (* 102,37 / 5.921,91 X 100	<b>0,55%</b>	
<b>24. Incidenza delle funzioni di istruzione pubblica sul totale della spesa</b> (funzioni di istruzione pubblica / Totale Spesa )	<b>1,65%</b> (* 145,07 / 8.805,17 X 100	<b>2,12%</b> (* 125,83 / 5.921,91 X 100	<b>0,47%</b>	
<b>25. Incidenza delle funzioni sportive e ricreative sul totale della spesa</b> (funzioni nel settore sportivo e ricreativo / Totale Spesa )	<b>0,68%</b> (* 59,70 / 8.805,17 X 100	<b>0,87%</b> (* 51,71 / 5.921,91 X 100	<b>0,19%</b>	
<b>26. Incidenza delle funzioni relative alla cultura e ai beni culturali sul totale della spesa</b> (funzioni relativi alla cultura e ai beni culturali / Totale Spesa )	<b>1,10%</b> (* 96,50 / 8.805,17 X 100	<b>1,45%</b> (* 85,72 / 5.921,91 X 100	<b>0,35%</b>	
<b>27. Incidenza delle funzioni nel campo turistico sul totale della spesa</b> (funzioni nel campo turistico / Totale Spesa )	<b>0,92%</b> (* 80,97 / 8.805,17 X 100	<b>1,17%</b> (* 69,50 / 5.921,91 X 100	<b>0,25%</b>	
<b>28. Incidenza delle funzioni nel campo viabilità e trasporti sul totale delle spese</b> (funzioni nel campo della viabilità e nei trasporti / Totale Spesa )	<b>2,43%</b> (* 213,92 / 8.805,17 X 100	<b>3,22%</b> (* 190,69 / 5.921,91 X 100	<b>0,79%</b>	
<b>29. Incidenza delle funzioni per gestione territorio e ambiente sulla spesa corrente</b> (funzioni per gestione del territorio e dei trasport / Totale Spesa )	<b>8,10%</b> (* 713,08 / 8.805,17 X 100	<b>11,52%</b> (* 682,49 / 5.921,91 X 100	<b>3,42%</b>	
<b>30. Incidenza delle funzioni nel settore sociale sul totale della spesa</b> (funzioni nel settore sociale / Totale Spesa )	<b>1,87%</b> (* 164,92 / 8.805,17 X 100	<b>2,65%</b> (* 156,70 / 5.921,91 X 100	<b>0,78%</b>	
<b>31. Incidenza delle funzioni nel campo dello sviluppo economico sul totale della spesa</b> (funzioni nel campo dello sviluppo economico / Totale Spesa )	<b>0,00%</b> (* 0,00 / 8.805,17 X 100	<b>0,00%</b> (* 0,00 / 5.921,91 X 100	<b>0,00%</b>	
<b>32. Incidenza delle funzioni relative ai servizi produttivi sul totale della spesa</b> (funzioni relative a servizi produttivi / Totale Spesa )	<b>33,11%</b> (* 2.915,00 / 8.805,17 X 100	<b>45,63%</b> (* 2.701,87 / 5.921,91 X 100	<b>12,52%</b>	

<b>Analisi per Interventi</b>				
<b>33. Tasso di incidenza del personale sulle uscite correnti</b> <i>(Spese di personale / Totale Spesa Corrente )</i>	<b>9,90%</b> <i>(*) 754,10 / 7.618,67 X 100</i>	<b>13,83%</b> <i>(*) 720,97 / 5.212,43 X 100</i>	<b>3,93%</b>	
<b>34. Tasso di incidenza acquisto beni di consumo sulle uscite correnti</b> <i>(spese per beni di consumo / Totale Spesa Corrente )</i>	<b>1,62%</b> <i>(*) 123,23 / 7.618,67 X 100</i>	<b>1,68%</b> <i>(*) 87,38 / 5.212,43 X 100</i>	<b>0,06%</b>	
<b>35. Tasso incidenza delle prestazioni di servizio sulle uscite correnti</b> <i>(spese per prestazioni di servizi / Totale Spesa Corrente )</i>	<b>16,31%</b> <i>(*) 1.242,60 / 7.618,67 X 100</i>	<b>21,83%</b> <i>(*) 1.138,05 / 5.212,43 X 100</i>	<b>5,52%</b>	
<b>36. Tasso di incidenza per utilizzo beni di terzi sulle uscite correnti</b> <i>(spese per utilizzo beni di terzi / Totale Spesa Corrente )</i>	<b>38,99%</b> <i>(*) 2.970,70 / 7.618,67 X 100</i>	<b>52,88%</b> <i>(*) 2.756,48 / 5.212,43 X 100</i>	<b>13,89%</b>	
<b>37. Tasso di incidenza dei trasferimenti sulle uscite correnti</b> <i>(spese per trasferimenti / Totale Spesa Corrente )</i>	<b>2,76%</b> <i>(*) 210,48 / 7.618,67 X 100</i>	<b>3,47%</b> <i>(*) 180,64 / 5.212,43 X 100</i>	<b>0,71%</b>	
<b>38. Tasso di incidenza degli oneri finanziari sulle uscite correnti</b> <i>(spese per oneri finanziari / Totale Spesa Corrente )</i>	<b>1,30%</b> <i>(*) 98,74 / 7.618,67 X 100</i>	<b>1,84%</b> <i>(*) 95,91 / 5.212,43 X 100</i>	<b>0,54%</b>	
<b>39. Tasso di incidenza delle imposte e tasse sulle uscite correnti</b> <i>(spese per imposte e tasse / Totale Spesa Corrente )</i>	<b>1,13%</b> <i>(*) 86,23 / 7.618,67 X 100</i>	<b>1,59%</b> <i>(*) 83,11 / 5.212,43 X 100</i>	<b>0,46%</b>	
<b>40. Tasso di incidenza degli ammortamenti finanziari sulle uscite correnti</b> <i>(spese per ammortamenti e finanziari / Totale Spesa Corrente )</i>	<b>0,00%</b> <i>(*) 0,00 / 7.618,67 X 100</i>	<b>0,00%</b> <i>(*) 0,00 / 5.212,43 X 100</i>	<b>0,00%</b>	
<b>41. Tasso di incidenza per svalutazione crediti sulle uscite correnti</b> <i>(spese per svalutazione crediti / Totale Spesa Corrente )</i>	<b>0,22%</b> <i>(*) 16,43 / 7.618,67 X 100</i>	<b>0,00%</b> <i>(*) 0,00 / 5.212,43 X 100</i>	<b>-0,22%</b>	
<b>42. Tasso di incidenza del fondo di riserva sulle uscite correnti</b> <i>(fondo di riserva / Totale Spesa Corrente )</i>	<b>0,02%</b> <i>(*) 1,28 / 7.618,67 X 100</i>	<b>0,00%</b> <i>(*) 0,00 / 5.212,43 X 100</i>	<b>-0,02%</b>	
<b>Analisi per Titoli (Entrata)</b>				
<b>43. Incidenza entrate alienazione trasferimenti e riscossione crediti su totale entrate in conto capitale</b> <i>(entrate derivanti da alienaz., trasfer. e crediti / totale entrate in conto capitale )</i>	<b>21,70%</b> <i>(*) 637,56 / 2.937,56 X 100</i>	<b>69,16%</b> <i>(*) 538,40 / 778,54 X 100</i>	<b>47,46%</b>	
<b>44. Incidenza entrate derivate da accensione prestiti su totale entrate in conto capitale</b> <i>(entrate derivate da accensione prestiti / totale entrate in conto capitale )</i>	<b>78,30%</b> <i>(*) 2.300,00 / 2.937,56 X 100</i>	<b>30,84%</b> <i>(*) 240,13 / 778,54 X 100</i>	<b>-47,46%</b>	
<b>Analisi Strutturale</b>				
<b>45. Indice di autonomia finanziaria</b> <i>(Entrate tributarie + Entrate extratributarie / Totale entrate correnti )</i>	<b>97,67%</b> <i>(*) 1.381,46 + 4.063,24 / 5.574,32 X 100</i>	<b>97,57%</b> <i>(*) 1.286,05 + 3.717,34 / 5.127,76 X 100</i>	<b>-0,10%</b>	
<b>46. Indice di dipendenza finanziaria</b> <i>(Entrate da trasferimenti correnti / Totale entrate correnti )</i>	<b>2,33%</b> <i>(*) 129,62 / 5.574,32 X 100</i>	<b>2,43%</b> <i>(*) 124,37 / 5.127,76 X 100</i>	<b>0,10%</b>	
<b>47. Indice di autonomia impositiva</b> <i>(Entrate tributarie / Totale entrate correnti )</i>	<b>24,78%</b> <i>(*) 1.381,46 / 5.574,32 X 100</i>	<b>25,08%</b> <i>(*) 1.286,05 / 5.127,76 X 100</i>	<b>0,30%</b>	
<b>48. Indice di rigidità strutturale</b> <i>(Spese di personale + spese per oneri finanziari / Totale entrate correnti )</i>	<b>15,30%</b> <i>(*) 754,10 + 98,74 / 5.574,32 X 100</i>	<b>15,93%</b> <i>(*) 720,97 + 95,91 / 5.127,76 X 100</i>	<b>0,63%</b>	
<b>49. Indice di copertura spese correnti con entrate correnti</b> <i>(Totale entrate correnti / Totale Spesa Corrente )</i>	<b>73,17%</b> <i>(*) 5.574,32 / 7.618,67 X 100</i>	<b>98,38%</b> <i>(*) 5.127,76 / 5.212,43 X 100</i>	<b>25,21%</b>	

\* Valori della formula divisi per mille



# Albero delle performance

**Amministrazione:** 056030 - Comune di Grotte di Castro

**Periodo:** Anno - 2015

## Priorità politiche e obiettivi strategici

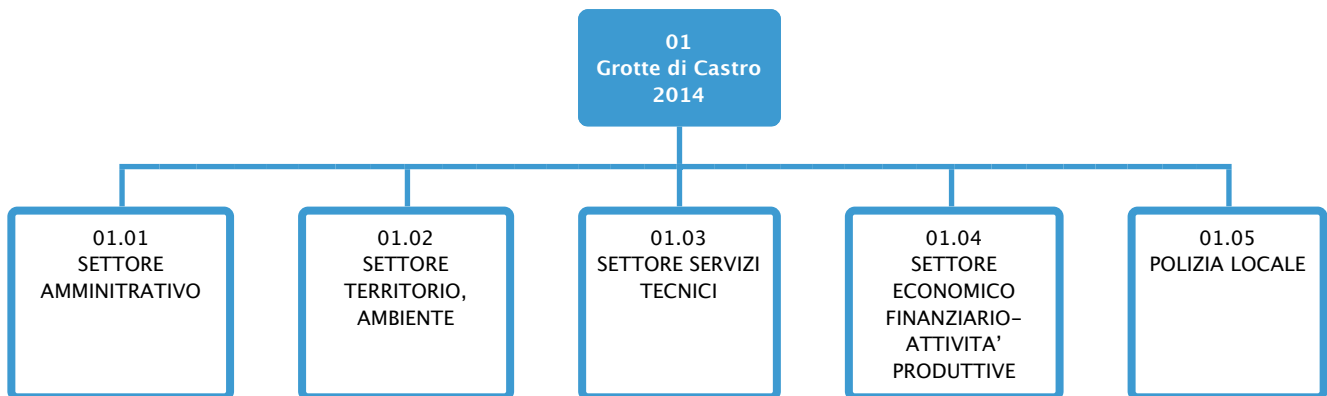

## Mapa degli obiettivi

01.01  
SETTORE  
AMMINISTRATIVO

01.01.01  
Programma trasparenza  
- Adempimenti D.L. n.  
66/2014 convertito  
nella L. n. 89/2014

01.01.02  
Programma trasparenza  
- Archiviazione e  
conservazione digitale a  
norma dei documenti  
informatici

01.01.03  
Attività ordinaria Settore  
amministrativo organi  
istituzionali (protocollo  
infomatico, anagrafe,  
stato civile, leva  
elettorale, attività  
collegate al cimitero,  
attività relative al sociale,  
istruzione, attività  
culturali, museo e  
biblioteca, turistica,  
associazioni sport e  
tempo libero)

01.01.04  
Servizio analisi cliniche  
in collaborazione con  
Avis locale



01.02  
SETTORE TERRITORIO, AMBIENTE

01.02.01  
Progetto gestione rifiuti –  
Incremento raccolta differenziata dei  
rifiuti con passaggi giornalieri  
presso le attività commerciali per  
ritiro carta e materiale  
indifferenziato

01.02.02  
Progetto manutenzione territorio  
comunale – Attività di supporto  
nella manutenzione del verde  
pubblico presso il cimitero  
comunale.

01.02.03  
Attività urbanistica ed edilizia

---

01.03  
SETTORE SERVIZI TECNICI

01.03.01  
Progetto opere pubbliche – Assolvimento  
obblighi di monitoraggio delle opere  
pubbliche ai sensi della circolare MEF n.  
14/2014

01.03.02  
Manutenzione del patrimonio del  
Comune

---

01.04  
SETTORE  
ECONOMICO  
FINANZIARIO-  
ATTIVITA'  
PRODUTTIVE

01.04.01  
Gestione tributi -  
D.L. n. 118/2011.  
Adempimenti  
anticipazione  
accertamento ruoli  
acqua 2015

01.04.02  
Programma  
economato -  
Incremento  
gestione incassi  
diritti pratiche  
ufficio tecnico  
(taglio boschi,  
disarica, accessi  
pedonali ecc.)

01.04.03  
Pagamenti P.A. -  
D.L. n. 66/2014.  
Adempimenti  
obblighi  
fatturazione  
elettronica

01.04.04  
Polizia Locale -  
Assistenza  
personale tecnico  
per lettura e  
controlli  
contatoriidrici per  
ruoli acqua

01.04.05  
Attività ordinaria  
setto economico  
finanziario e tributi e  
Suap (contabilità  
finanziaria, stipendi,  
gestione del  
personale,  
armonizzazione  
contabile - gestione  
tributi - attività  
produttive,  
commercio  
economato)

01.05  
POLIZIA LOCALE

01.05.01  
Attività di vigilanza e controllo del  
territorio

---

## Monitoraggio dello stato di avanzamento degli obiettivi al 31/12/2015

Centro di Responsabilità	Obiettivi Finiti	Obiettivi In corso		Obiettivi Non iniziati	Totale Obiettivi Cdr
	N.	N.	Media ragg.	N.	N.
S1-Settore Amministrativo	4	0		0	4
S2-Settore Territorio, Ambiente	3	0		0	3
S3-Settore Servizi Tecnici	2	0		0	2
S4-Settore Economico Finanziario - Attività Produttive	5	0		0	5
S5-Area Vigilanza	1	0		0	1
<b>Totale</b>	<b>15</b>	<b>0</b>	<b>0 %</b>	<b>0</b>	<b>15</b>
<b>Percentuale incidenza</b>	<b>100 %</b>	<b>0%</b>		<b>0 %</b>	<b>100%</b>

Stato degli Obiettivi

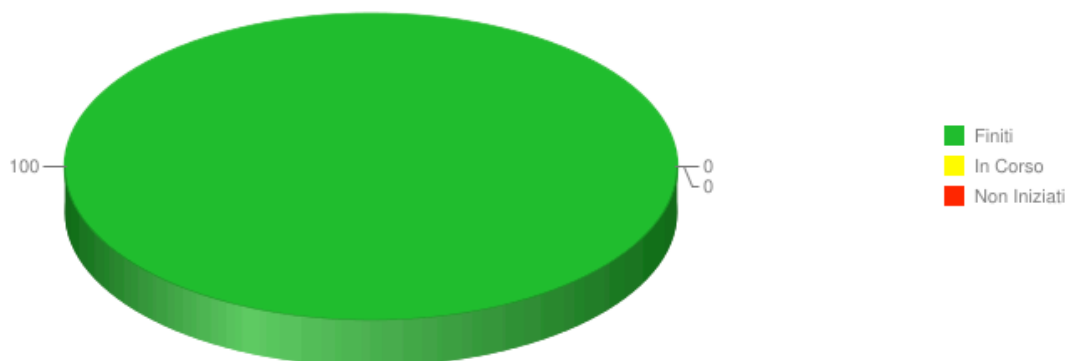

## Stato di avanzamento degli obiettivi per Area/Settore al 31/12/2015

### *Settore Amministrativo*

Codice obiettivo	Percentuale realizzazione
01.01.01	100%
01.01.02	100%
01.01.03	100%
01.01.04	100%
<b>Media</b>	<b>100%</b>

### *Settore Territorio, Ambiente*

Codice obiettivo	Percentuale realizzazione
01.02.01	100%
01.02.02	100%
01.02.03	100%
<b>Media</b>	<b>100%</b>

### *Settore Servizi Tecnici*

Codice obiettivo	Percentuale realizzazione
01.03.01	100%
01.03.02	100%
<b>Media</b>	<b>100%</b>

### *Settore Economico Finanziario - Attività Produttive*

Codice obiettivo	Percentuale realizzazione
01.04.01	100%
01.04.02	100%
01.04.03	100%
01.04.04	100%
01.04.05	100%
<b>Media</b>	<b>100%</b>

### *Area Vigilanza*

Codice obiettivo	Percentuale realizzazione
01.05.01	100%
<b>Media</b>	<b>100%</b>



# Monitoraggio degli obiettivi

**Amministrazione:** 056030 - Comune di Grotte di Castro

**Centro di Responsabilità:** S1 - Settore Amministrativo

**Responsabile:** Mauro Spadaccia

**Periodo di Riferimento:** Anno - 2015

Legenda:	Previsione 	Raggiunto 	In corso 	Non iniziato 
----------	--	---	--	--

Priorità politica	Raggiungimento	Obiettivo strategico	Peso	Assegnazione	Raggiungimento
01 - Grotte di Castro 2014	26,00 % 	01.01 - SETTORE AMMINISTRATIVO	26,00 %	100,00 %	100,00 % 

Obiettivo operativo
01.01.01 - Programma trasparenza - Adempimenti D.L. n. 66/2014 convertito nella L. n. 89/2014
<b>Priorità</b>
Alta
<b>Peso</b>
25,00
<b>Durata</b>
Da giovedì 1 gennaio 2015 A giovedì 31 dicembre 2015
<b>Percentuale raggiungimento</b>
100,00

**Gantt**

Fasi	Gen	Feb	Mar	Apr	Mag	Giu	Lug	Ago	Set	Ott	Nov	Dic
F01												

**Indicatore di puntualita'**

(31/12/2015)



Puntuale 1,00

**Indicatore di realizzazione**



Realizzato 1,00

Fasi
------

Fasi	Inizio	Fine	Peso (%)	Ragg.(%)	Risultato	Atteso
------	--------	------	----------	----------	-----------	--------

F01 - Adempimenti D.L. n. 66/2014 convertito nella L. n. 89/2014 01/01/15 31/12/15 100,00 100,00

**Monitoraggio al 31/12/2015: Realizzazione 100% Data Completamento 31/12/2015**

**Note:**

<b>PERSONALE (aggiornato al 31/12/2015)</b>					
<b>Nome e cognome</b>	<b>Livello</b>	<b>Profilo</b>	<b>Perc.</b>	<b>Ore</b>	<b>Costo</b>
MARIA ASSUNTA MONACHINO	D3-PEO	AMM - SERVIZIO AMMINISTRATIVO	5%	93,60	1.911,00
MAURO SPADACCIA	D3	AMM - SERVIZIO AMMINISTRATIVO	5%	93,60	2.734,51
<b>Totale ore/costo personale</b>				<b>187,20</b>	<b>4.645,51</b>
<b>Costo dell'obiettivo</b>					<b>4.645,51</b>



Obiettivo operativo
01.01.02 - Programma trasparenza - Archiviazione e conservazione digitale a norma dei documenti informatici
<b>Priorità</b>
Alta
<b>Peso</b>
25,00
<b>Durata</b>
Da giovedì 1 gennaio 2015 A giovedì 31 dicembre 2015
<b>Percentuale raggiungimento</b>
100,00

**Gantt**

Fasi	Gen	Feb	Mar	Apr	Mag	Giu	Lug	Ago	Set	Ott	Nov	Dic
F01												

**Indicatore di puntualita'**  
(31/12/2015)



Puntuale 1,00

**Indicatore di realizzazione**



Realizzato 1,00

Fasi
------

Fasi	Inizio	Fine	Peso (%)	Ragg.(%)	Risultato Atteso
------	--------	------	----------	----------	------------------

F01 - Archiviazione e conservazione digitale a norma dei documenti informatici      01/01/15   31/12/15   100,00   100,00

**Monitoraggio al 31/12/2015: Realizzazione 100% Data Completamento 31/12/2015**

**Note:**

PERSONALE (aggiornato al 31/12/2015)					
Nome e cognome	Livello	Profilo	Perc.	Ore	Costo
MARIA ASSUNTA MONACHINO	D3-PEO	AMM - SERVIZIO AMMINISTRATIVO	2%	37,44	764,40
MAURO SPADACCIA	D3	AMM - SERVIZIO AMMINISTRATIVO	2%	37,44	1.093,81
<b>Totale ore/costo personale</b>				<b>74,88</b>	<b>1.858,21</b>

<b>Costo dell'obiettivo</b>	<b>1.858,21</b>
-----------------------------	-----------------

Obiettivo operativo
01.01.03 - Attività ordinaria Settore amministrativo organi istituzionali (protocollo informatico, anagrafe, stato civile, leva elettorale, attività collegate al cimitero, attività relative al sociale, istruzione, attività culturali, museo e biblioteca, turistica, associazioni sport e tempo libero)
<b>Priorità</b>
Alta
<b>Peso</b>
25,00
<b>Durata</b>
Da giovedì 1 gennaio 2015 A giovedì 31 dicembre 2015
<b>Percentuale raggiungimento</b>
100,00

**Gantt**

Fasi	Gen	Feb	Mar	Apr	Mag	Giu	Lug	Ago	Set	Ott	Nov	Dic
F01												

**Indicatore di puntualita'**  
(31/12/2015)

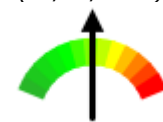

Puntuale 1,00

**Indicatore di realizzazione**



Realizzato 1,00

Fasi
------

Fasi	Inizio	Fine	Peso (%)	Ragg.(%)	Risultato Atteso
------	--------	------	----------	----------	------------------

F01 - Attività ordinaria Settore amministrativo organi istituzionali	01/01/15	31/12/15	100,00	100,00	
--	----------	----------	--------	--------	--

**Monitoraggio al 31/12/2015: Realizzazione 100% Data Completamento 31/12/2015**

**Note:**

PERSONALE (aggiornato al 31/12/2015)					
Nome e cognome	Livello	Profilo	Perc.	Ore	Costo
MARIAFLAVIA MARABOTTINI	D1	AMM - SERVIZI CULTURALI	100%	1.820,00	31.450,10
MARIA ASSUNTA MONACHINO	D3-PEO	AMM - SERVIZIO AMMINISTRATIVO	93%	1.740,96	35.544,60
PIERGIACOMO MORETTI	C5	IST - ASSISTENZA SCOLASTICA	100%	1.872,00	31.793,37
CLAUDIO PETRI	D3	ANAG - ANAGRAFE E STATO CIVILE	90%	1.684,80	36.567,15
MAURO SPADACCIA	D3	AMM - SERVIZIO AMMINISTRATIVO	93%	1.740,96	50.861,93

NORBERTO VIRGILI	C2	ANAG - ANAGRAFE E STATO CIVILE	90%	1.684,80	32.787,53
<b>Totale ore/costo personale</b>				<b>10.543,52</b>	<b>219.004,69</b>
<b>Costo dell'obiettivo</b>					<b>219.004,69</b>

Obiettivo operativo
01.01.04 - Servizio analisi cliniche in collaborazione con Avis locale
Priorità
Alta
Peso
25,00
Durata
Da giovedì 1 gennaio 2015 A giovedì 31 dicembre 2015
Percentuale raggiungimento
100,00

Gantt

Fasi	Gen	Feb	Mar	Apr	Mag	Giu	Lug	Ago	Set	Ott	Nov	Dic
F01												

Indicatore di puntualita'  
(31/12/2015)



Puntuale 1,00

Indicatore di realizzazione



Realizzato 1,00

Fasi
------

Fasi	Inizio	Fine	Peso (%)	Ragg.(%)	Risultato Atteso
------	--------	------	----------	----------	------------------

F01 - Servizio analisi cliniche in collaborazione con Avis locale 01/01/15 31/12/15 100,00 100,00

**Monitoraggio al 31/12/2015: Realizzazione 100% Data Completamento 31/12/2015**

**Note:**

PERSONALE (aggiornato al 31/12/2015)					
Nome e cognome	Livello	Profilo	Perc.	Ore	Costo
CLAUDIO PETRI	D3	ANAG - ANAGRAFE E STATO CIVILE	10%	187,20	4.063,02
NORBERTO VIRGILI	C2	ANAG - ANAGRAFE E STATO CIVILE	10%	187,20	3.643,06
<b>Totale ore/costo personale</b>				<b>374,40</b>	<b>7.706,08</b>

<b>Costo dell'obiettivo</b>	<b>7.706,08</b>
-----------------------------	-----------------



# Monitoraggio degli obiettivi



**Amministrazione:** 056030 - Comune di Grotte di Castro

**Centro di Responsabilità:** S2 - Settore Territorio, Ambiente

**Responsabile:** Giorgio Bianchi

**Periodo di Riferimento:** Anno - 2015

Legenda:	Previsione 	Raggiunto 	In corso 	Non iniziato 
----------	--	---	--	--

Priorità politica	Raggiungimento	Obiettivo strategico	Peso	Assegnazione	Raggiungimento
01 - Grotte di Castro 2014	8,00 % 	01.02 - SETTORE TERRITORIO, AMBIENTE	8,00 %	100,00 %	100,00 % 

Obiettivo operativo
01.02.01 - Progetto gestione rifiuti - Incremento raccolta differenziata dei rifiuti con passaggi giornalieri presso le attività commerciali per ritiro carta e materiale indifferenziato
<b>Priorità</b>
Alta
<b>Peso</b>
33,00
<b>Durata</b>
Da giovedì 1 gennaio 2015 A giovedì 31 dicembre 2015
<b>Percentuale raggiungimento</b>
100,00

**Gantt**

Fasi	Gen	Feb	Mar	Apr	Mag	Giu	Lug	Ago	Set	Ott	Nov	Dic
F01												

**Indicatore di puntualita'**

(31/12/2015)



Puntuale 1,00

**Indicatore di realizzazione**



Realizzato 1,00

Fasi
------

Fasi	Inizio	Fine	Peso (%)	Ragg.(%)	Risultato Atteso
------	--------	------	----------	----------	------------------

F01 - Passaggi giornalieri presso le attività  
commerciali per ritiro carta e materiale  
indifferenziato

01/01/15 31/12/15 100,00 100,00

**Monitoraggio al 31/12/2015: Realizzazione 100% Data Completamento 31/12/2015**

**Note:**

<b>PERSONALE (aggiornato al 31/12/2015)</b>					
<b>Nome e cognome</b>	<b>Livello</b>	<b>Profilo</b>	<b>Perc.</b>	<b>Ore</b>	<b>Costo</b>
GIORGIO BIANCHI	D1	TEC - UFFICIO TECNICO	30%	280,80	7.710,63
DARIO BIGIOTTI	B3-PEO	TEC - NETTEZZA URBANA	80%	998,40	15.957,62
<b>Totale ore/costo personale</b>				<b>1.279,20</b>	<b>23.668,24</b>
<b>Costo dell'obiettivo</b>					<b>23.668,24</b>

Obiettivo operativo
01.02.02 - Progetto manutenzione territorio comunale - Attività di supporto nella manutenzione del verde pubblico presso il cimitero comunale.
<b>Priorità</b>
Alta
<b>Peso</b>
33,00
<b>Durata</b>
Da giovedì 1 gennaio 2015 A giovedì 31 dicembre 2015
<b>Percentuale raggiungimento</b>
100,00

Gantt

Fasi	Gen	Feb	Mar	Apr	Mag	Giu	Lug	Ago	Set	Ott	Nov	Dic
F01												

Indicatore di puntualita'  
(31/12/2015)



Puntuale 1,00

Indicatore di realizzazione



Realizzato 1,00

Fasi
------

Fasi	Inizio	Fine	Peso (%)	Ragg.(%)	Risultato Atteso
F01 - Attività di supporto nella manutenzione del verde pubblico presso il cimitero comunale	01/01/15	31/12/15	100,00	100,00	

**Monitoraggio al 31/12/2015: Realizzazione 100% Data Completamento 31/12/2015**

**Note:**

PERSONALE (aggiornato al 31/12/2015)					
Nome e cognome	Livello	Profilo	Perc.	Ore	Costo
GIORGIO BIANCHI	D1	TEC - UFFICIO TECNICO	30%	280,80	7.710,63
MARIO MICALIZZI	B1	TEC - NETTEZZA URBANA	80%	998,40	14.735,77
DOMENICO OTTAVIANI	B5	TEC - SERVIZI AMBIENTALI	80%	1.497,60	25.354,01
<b>Totale ore/costo personale</b>				<b>2.776,80</b>	<b>47.800,40</b>

<b>Costo dell'obiettivo</b>	<b>47.800,40</b>
-----------------------------	------------------

Obiettivo operativo
01.02.03 - Attività urbanistica ed edilizia
Priorità
Alta
Peso
34,00
Durata
Da giovedì 1 gennaio 2015 A giovedì 31 dicembre 2015
Percentuale raggiungimento
100,00

Gantt

Fasi	Gen	Feb	Mar	Apr	Mag	Giu	Lug	Ago	Set	Ott	Nov	Dic
F01												

Indicatore di puntualita'  
(31/12/2015)



Puntuale 1,00

Indicatore di realizzazione



Realizzato 1,00

Fasi
------

Fasi	Inizio	Fine	Peso (%)	Ragg.(%)	Risultato Atteso
F01 - Attività urbanistica ed edilizia	01/01/15	31/12/15	100,00	100,00	

Monitoraggio al 31/12/2015: Realizzazione 100% Data Completamento 31/12/2015

Note:

PERSONALE (aggiornato al 31/12/2015)					
Nome e cognome	Livello	Profilo	Perc.	Ore	Costo
GIORGIO BIANCHI	D1	TEC - UFFICIO TECNICO	40%	374,40	10.280,84
<b>Totale ore/costo personale</b>				<b>374,40</b>	<b>10.280,84</b>

<b>Costo dell'obiettivo</b>	<b>10.280,84</b>
-----------------------------	------------------





# Monitoraggio degli obiettivi



**Amministrazione:** 056030 - Comune di Grotte di Castro

**Centro di Responsabilità:** S3 - Settore Servizi Tecnici

**Responsabile:** Nazzareno Del Soldato

**Periodo di Riferimento:** Anno - 2015

Legenda:	Previsione 	Raggiunto 	In corso 	Non iniziato 
----------	--	---	--	--

Priorità politica	Raggiungimento	Obiettivo strategico	Peso	Assegnazione	Raggiungimento
01 - Grotte di Castro 2014	11,00 % 	01.03 - SETTORE SERVIZI TECNICI	11,00 %	100,00 %	100,00 % 

Obiettivo operativo
01.03.01 - Progetto opere pubbliche - Assolvimento obblighi di monitoraggio delle opere pubbliche ai sensi della circolare MEF n. 14/2014
<b>Priorità</b>
Alta
<b>Peso</b>
100,00
<b>Durata</b>
Da giovedì 1 gennaio 2015 A giovedì 31 dicembre 2015
<b>Percentuale raggiungimento</b>
100,00

**Gantt**

Fasi	Gen	Feb	Mar	Apr	Mag	Giu	Lug	Ago	Set	Ott	Nov	Dic
F01												

**Indicatore di puntualita'**

(31/12/2015)



Puntuale 1,00

**Indicatore di realizzazione**



Realizzato 1,00

Fasi
------

Fasi	Inizio	Fine	Peso (%)	Ragg.(%)	Risultato	Atteso
------	--------	------	----------	----------	-----------	--------

F01 - Assolvimento obblighi di monitoraggio  
delle opere pubbliche ai sensi della circolare 01/01/15 31/12/15 100,00 100,00  
MEF n. 14/2014

**Monitoraggio al 31/12/2015: Realizzazione 100% Data Completamento 31/12/2015**

**Note:**

<b>PERSONALE (aggiornato al 31/12/2015)</b>					
<b>Nome e cognome</b>	<b>Livello</b>	<b>Profilo</b>	<b>Perc.</b>	<b>Ore</b>	<b>Costo</b>
NAZARENO DEL SOLDATO	D3	TEC - UFFICIO TECNICO	50%	936,00	26.591,06
ANTONIO STEFANI	C3	TEC - UFFICIO TECNICO	50%	936,00	20.450,01
<b>Totale ore/costo personale</b>				<b>1.872,00</b>	<b>47.041,06</b>
<b>Costo dell'obiettivo</b>					<b>47.041,06</b>

Obiettivo operativo
01.03.02 - Manutenzione del patrimonio del Comune
Priorità
Alta
Peso
0,00
Durata
Da giovedì 1 gennaio 2015 A giovedì 31 dicembre 2015
Percentuale raggiungimento
100,00

Gantt

Fasi	Gen	Feb	Mar	Apr	Mag	Giu	Lug	Ago	Set	Ott	Nov	Dic
F01												

Indicatore di puntualita'  
(31/12/2015)

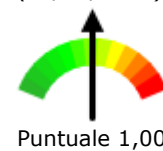

Indicatore di realizzazione



Fasi
------

Fasi	Inizio	Fine	Peso (%)	Ragg.(%)	Risultato Atteso
F01 - Manutenzione del patrimonio del Comune	01/01/15	31/12/15	100,00	100,00	

**Monitoraggio al 31/12/2015: Realizzazione 100% Data Completamento 31/12/2015**

**Note:**

PERSONALE (aggiornato al 31/12/2015)					
Nome e cognome	Livello	Profilo	Perc.	Ore	Costo
DARIO BIGIOTTI	B3-PEO	TEC - NETTEZZA URBANA	20%	249,60	3.989,40
NAZARENO DEL SOLDATO	D3	TEC - UFFICIO TECNICO	50%	936,00	26.591,06
MARIO MICALIZZI	B1	TEC - NETTEZZA URBANA	20%	249,60	3.683,94
DOMENICO OTTAVIANI	B5	TEC - SERVIZI AMBIENTALI	20%	374,40	6.338,50
ANTONIO STEFANI	C3	TEC - UFFICIO TECNICO	50%	936,00	20.450,01

<b><i>Totale ore/costo personale</i></b>	<b><i>2.745,60</i></b>	<b><i>61.052,91</i></b>
<b><i>Costo dell'obiettivo</i></b>		<b><i>61.052,91</i></b>







# Monitoraggio degli obiettivi

**Amministrazione:** 056030 - Comune di Grotte di Castro

**Centro di Responsabilità:** S4 - Settore Economico Finanziario - Attività Produttive

**Responsabile:** Piero Camilli

**Periodo di Riferimento:** Anno - 2015

Legenda:	Previsione 	Raggiunto 	In corso 	Non iniziato 
----------	--	---	--	--

Priorità politica	Raggiungimento	Obiettivo strategico	Peso	Assegnazione	Raggiungimento
01 - Grotte di Castro 2014	55,00 % 	01.04 - SETTORE ECONOMICO FINANZIARIO- ATTIVITA' PRODUTTIVE	55,00 %	100,00 %	100,00 % 

Obiettivo operativo
01.04.01 - Gestione tributi - D.L. n. 118/2011. Adempimenti anticipazione accertamento ruoli acqua 2015
<b>Priorità</b>
Alta
<b>Peso</b>
20,00
<b>Durata</b>
Da giovedì 1 gennaio 2015 A giovedì 31 dicembre 2015
<b>Percentuale raggiungimento</b>
100,00

**Gantt**

Fasi	Gen	Feb	Mar	Apr	Mag	Giu	Lug	Ago	Set	Ott	Nov	Dic
F01												

**Indicatore di puntualita'**  
(31/12/2015)



Puntuale 1,00

**Indicatore di realizzazione**



Realizzato 1,00

Fasi
------

Fasi	Inizio	Fine	Peso (%)	Ragg.(%)	Risultato	Atteso
------	--------	------	----------	----------	-----------	--------

F01 - Adempimenti anticipazione accertamento ruoli acqua 2015 01/01/15 31/12/15 100,00 100,00

**Monitoraggio al 31/12/2015: Realizzazione 100% Data Completamento 31/12/2015**

**Note:**

<b>PERSONALE (aggiornato al 31/12/2015)</b>					
<b>Nome e cognome</b>	<b>Livello</b>	<b>Profilo</b>	<b>Perc.</b>	<b>Ore</b>	<b>Costo</b>
ANNA MARIA COSTA	C5	EC FIN - SERVIZIO TRIBUTARIO	30%	561,60	10.258,24
DOMENICO MOSCINI	C5	EC FIN - SERVIZIO TRIBUTARIO	30%	561,60	12.037,83
<b>Totale ore/costo personale</b>				<b>1.123,20</b>	<b>22.296,07</b>
<b>Costo dell'obiettivo</b>					<b>22.296,07</b>

Obiettivo operativo
01.04.02 - Programma economato - Incremento gestione incassi diritti pratiche ufficio tecnico (taglio boschi, discarica, accessi pedonali ecc.)
<b>Priorità</b>
Alta
<b>Peso</b>
20,00
<b>Durata</b>
Da giovedì 1 gennaio 2015 A giovedì 31 dicembre 2015
<b>Percentuale raggiungimento</b>
100,00

Gantt

Fasi	Gen	Feb	Mar	Apr	Mag	Giu	Lug	Ago	Set	Ott	Nov	Dic
F01												

**Indicatore di puntualita'**  
(31/12/2015)



Puntuale 1,00

**Indicatore di realizzazione**



Realizzato 1,00

Fasi
------

Fasi	Inizio	Fine	Peso (%)	Ragg.(%)	Risultato Atteso
F01 - Incremento gestione incassi diritti pratiche ufficio tecnico	01/01/15	31/12/15	100,00	100,00	

**Monitoraggio al 31/12/2015: Realizzazione 100% Data Completamento 31/12/2015**

**Note:**

PERSONALE (aggiornato al 31/12/2015)					
Nome e cognome	Livello	Profilo	Perc.	Ore	Costo
ANNA MARIA COSTA	C5	EC FIN - SERVIZIO TRIBUTARIO	10%	187,20	3.419,41
DOMENICO MOSCINI	C5	EC FIN - SERVIZIO TRIBUTARIO	10%	187,20	4.012,61
<b>Totale ore/costo personale</b>				<b>374,40</b>	<b>7.432,02</b>
<b>Costo dell'obiettivo</b>					<b>7.432,02</b>

Obiettivo operativo
01.04.03 - Pagamenti P.A. - D.L. n. 66/2014. Adempimenti obblighi fatturazione elettronica
<b>Priorità</b>
Alta
<b>Peso</b>
20,00
<b>Durata</b>
Da giovedì 1 gennaio 2015 A giovedì 31 dicembre 2015
<b>Percentuale raggiungimento</b>
100,00

**Gantt**

Fasi	Gen	Feb	Mar	Apr	Mag	Giu	Lug	Ago	Set	Ott	Nov	Dic
F01												

**Indicatore di puntualita'**  
(31/12/2015)



Puntuale 1,00

**Indicatore di realizzazione**



Realizzato 1,00

Fasi
------

Fasi	Inizio	Fine	Peso (%)	Ragg.(%)	Risultato Atteso
F01 - Adempimenti obblighi fatturazione elettronica	01/01/15	31/12/15	100,00	100,00	

**Monitoraggio al 31/12/2015: Realizzazione 100% Data Completamento 31/12/2015**

**Note:**

PERSONALE (aggiornato al 31/12/2015)					
Nome e cognome	Livello	Profilo	Perc.	Ore	Costo
ADELE BRINCHI	D4-PEO	EC FIN - GESTIONE ECONOMICA E FINANZIARIA	20%	374,40	7.942,95
<b>Totale ore/costo personale</b>				<b>374,40</b>	<b>7.942,95</b>
<b>Costo dell'obiettivo</b>					<b>7.942,95</b>



Obiettivo operativo
01.04.04 - Polizia Locale - Assistenza personale tecnico per lettura e controlli contatori idrici per ruoli acqua
<b>Priorità</b>
Alta
<b>Peso</b>
20,00
<b>Durata</b>
Da giovedì 1 gennaio 2015 A giovedì 31 dicembre 2015
<b>Percentuale raggiungimento</b>
100,00

Gantt

Fasi	Gen	Feb	Mar	Apr	Mag	Giu	Lug	Ago	Set	Ott	Nov	Dic
F01												

Indicatore di puntualita'  
(31/12/2015)



Puntuale 1,00

Indicatore di realizzazione



Realizzato 1,00

Fasi
------

Fasi	Inizio	Fine	Peso (%)	Ragg.(%)	Risultato Atteso
------	--------	------	----------	----------	------------------

F01 - Assistenza personale tecnico per lettura e controlli contatori idrici per ruoli acqua	01/01/15	31/12/15	100,00	100,00	
---	----------	----------	--------	--------	--

**Monitoraggio al 31/12/2015: Realizzazione 100% Data Completamento 31/12/2015**

**Note:**

PERSONALE (aggiornato al 31/12/2015)					
Nome e cognome	Livello	Profilo	Perc.	Ore	Costo
DOMENICO CAPOZZI	C4	VIG - POLIZIA LOCALE	10%	187,20	3.650,70
<b>Totale ore/costo personale</b>				<b>187,20</b>	<b>3.650,70</b>
<b>Costo dell'obiettivo</b>					<b>3.650,70</b>

Obiettivo operativo
01.04.05 - Attività ordinaria settore economico finanziario e tributi e Suap (contabilità finanziaria, stipendi, gestione del personale, armonizzazione contabile - gestione tributi - attività produttive, commercio economato)
<b>Priorità</b>
Alta
<b>Peso</b>
20,00
<b>Durata</b>
Da giovedì 1 gennaio 2015 A giovedì 31 dicembre 2015
<b>Percentuale raggiungimento</b>
100,00

Gantt

Fasi	Gen	Feb	Mar	Apr	Mag	Giu	Lug	Ago	Set	Ott	Nov	Dic
F01												

Indicatore di puntualità'  
(31/12/2015)



Puntuale 1,00

Indicatore di realizzazione



Realizzato 1,00

Fasi
------

Fasi	Inizio	Fine	Peso (%)	Ragg.(%)	Risultato Atteso
F01 - Attività ordinaria settore economico finanziario e tributi e Suap	01/01/15	31/12/15	100,00	100,00	

**Monitoraggio al 31/12/2015: Realizzazione 100% Data Completamento 31/12/2015**

**Note:**

PERSONALE (aggiornato al 31/12/2015)					
Nome e cognome	Livello	Profilo	Perc.	Ore	Costo
ADELE BRINCHI	D4-PEO	EC FIN - GESTIONE ECONOMICA E FINANZIARIA	80%	1.497,60	31.771,78
ANNA MARIA COSTA	C5	EC FIN - SERVIZIO TRIBUTARIO	60%	1.123,20	20.516,48
DOMENICO MOSCINI	C5	EC FIN - SERVIZIO TRIBUTARIO	60%	1.123,20	24.075,67
<b>Totale ore/costo personale</b>				<b>3.744,00</b>	<b>76.363,93</b>

<i>Costo dell'obiettivo</i>	<b>76.363,93</b>
-----------------------------	------------------







# Monitoraggio degli obiettivi

**Amministrazione:** 056030 - Comune di Grotte di Castro

**Centro di Responsabilità:** S5 - Area Vigilanza

**Responsabile:** Piero Camilli

**Periodo di Riferimento:** Anno - 2015

Legenda:	Previsione 	Raggiunto 	In corso 	Non iniziato 
----------	--	---	--	--

Priorità politica	Raggiungimento	Obiettivo strategico	Peso	Assegnazione	Raggiungimento
01 - Grotte di Castro 2014	0,00 % 	01.05 - POLIZIA LOCALE	0,00 %	100,00 %	100,00 % 

Obiettivo operativo
01.05.01 - Attività di vigilanza e controllo del territorio
<b>Priorità</b>
Alta
<b>Peso</b>
100,00
<b>Durata</b>
Da giovedì 1 gennaio 2015 A giovedì 31 dicembre 2015
<b>Percentuale raggiungimento</b>
100,00

**Gantt**

Fasi	Gen	Feb	Mar	Apr	Mag	Giu	Lug	Ago	Set	Ott	Nov	Dic
F01												

**Indicatore di puntualita'**  
(31/12/2015)



Puntuale 1,00

**Indicatore di realizzazione**



Realizzato 1,00

Fasi
F01 - Attività di vigilanza e controllo del

Fasi	Inizio	Fine	Peso (%)	Ragg.(%)	Risultato Atteso
------	--------	------	----------	----------	------------------

F01 - Attività di vigilanza e controllo del	01/01/15	31/12/15	100,00	100,00	
---	----------	----------	--------	--------	--

territorio

**Monitoraggio al 31/12/2015: Realizzazione 100% Data Completamento 31/12/2015**

**Note:**

<b>PERSONALE (aggiornato al 31/12/2015)</b>					
<b>Nome e cognome</b>	<b>Livello</b>	<b>Profilo</b>	<b>Perc.</b>	<b>Ore</b>	<b>Costo</b>
DOMENICO CAPOZZI	C4	VIG - POLIZIA LOCALE	90%	1.684,80	32.856,31
ROBERTA PAOLINI	C1	VIG - POLIZIA LOCALE	100%	1.560,00	27.178,74
ANGELA SERAFINELLI	C1	VIG - POLIZIA LOCALE	100%	1.560,00	27.211,37
<b>Totale ore/costo personale</b>				<b>4.804,80</b>	<b>87.246,42</b>
<b>Costo dell'obiettivo</b>					<b>87.246,42</b>